

ESTABLECIMIENTO DE LARGA ESTADIA PARA PERSONAS MAYORES			
PADRÓN	147133	ÁREA TERRENO	360m ²
CARPETA CATASTRAL	8667	ÁREA EDIFICADA	242m ²
SECCIÓN JUDICIAL	10	RÉGIMEN	Propiedad comun
CCZ N°	9	MUNICIPIO	F
UBICACIÓN	VALIENTE 4839		
DESTINO	RESIDENCIAL EMPATIA		
PROPIETARIO	PAMELA ALCIATURE GUTIERREZ		
TÉCNICO	ARQ. MIGUEL CARVALLO		
ANTECED.	-		

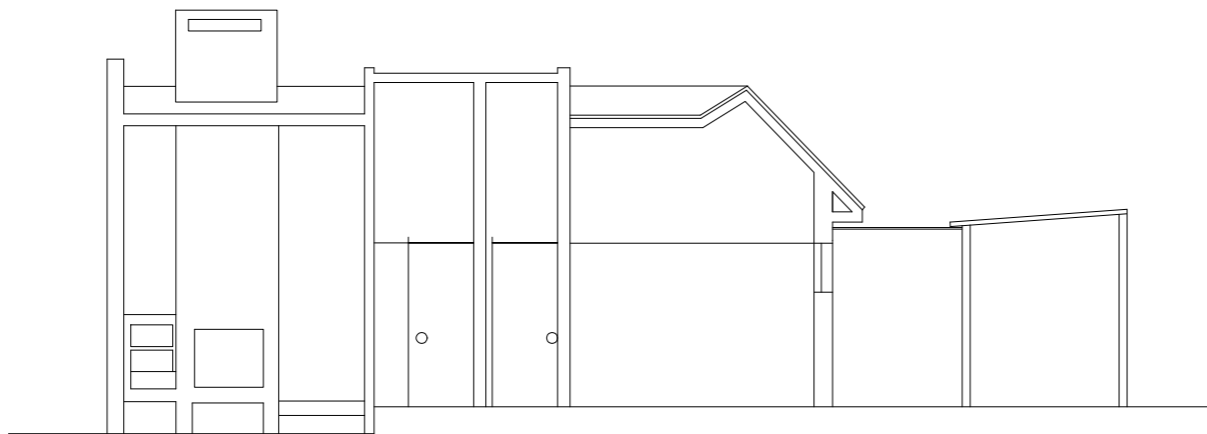

Retiro frontal

FIRMA:	TÉCNICO	ESCALA	1:100
	Arq. Miguel Carvallo CLPU 122339	FECHA	OCTUBRE 2024
		LÁMINA	01



ESTABLECIMIENTO DE LARGA ESTADIA PARA PERSONAS MAYORES

PADRÓN	147133	ÁREA TERRENO	360m ²	RÉGIMEN	Propiedad comun
CARPETA CATASTRAL	8667	ÁREA EDIFICADA	242m ²	ANTECED.	-
SECCIÓN JUDICIAL	10				
CCZ Nº	9	MUNICIPIO	F		
UBICACIÓN	VALIENTE 4839				
DESTINO	RESIDENCIAL EMPATIA				
PROPIETARIO	PAMELA ALCIATURE GUTIERREZ				
TÉCNICO	ARQ. MIGUEL CARVALLO				

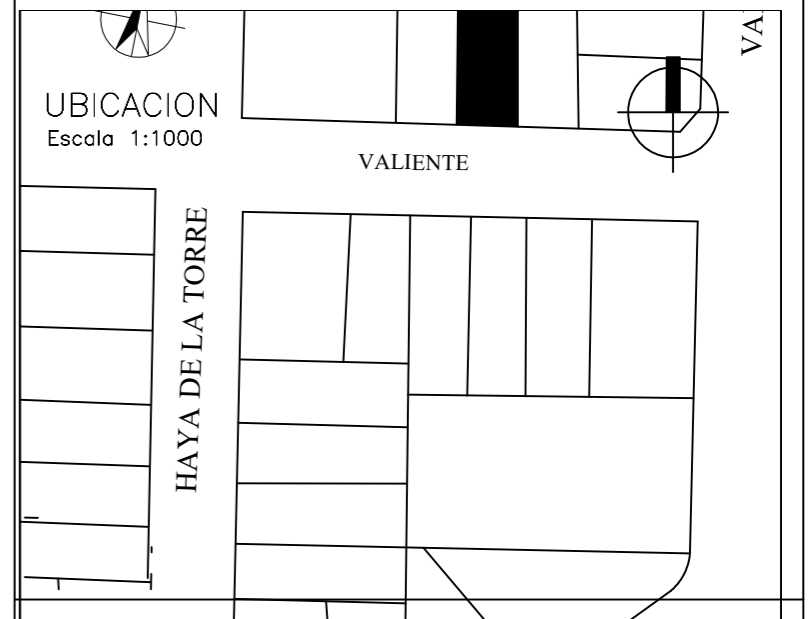

FIRMA:

TÉCNICO
Arq. Miguel Carvalho CPJU 122339

ESCALA 1:100
FECHA OCTUBRE 2024
LÁMINA 01